

Dr. Luis Batlle Berres

Calle Pedro Blanes Viale

Calle Pedro Blanes Viale

Dr. Luis Batlle Berres



Instalar señal en caño G.



Instalar señal en caño G.



Instalar señal en caño G.



Instalar señal en caño G.

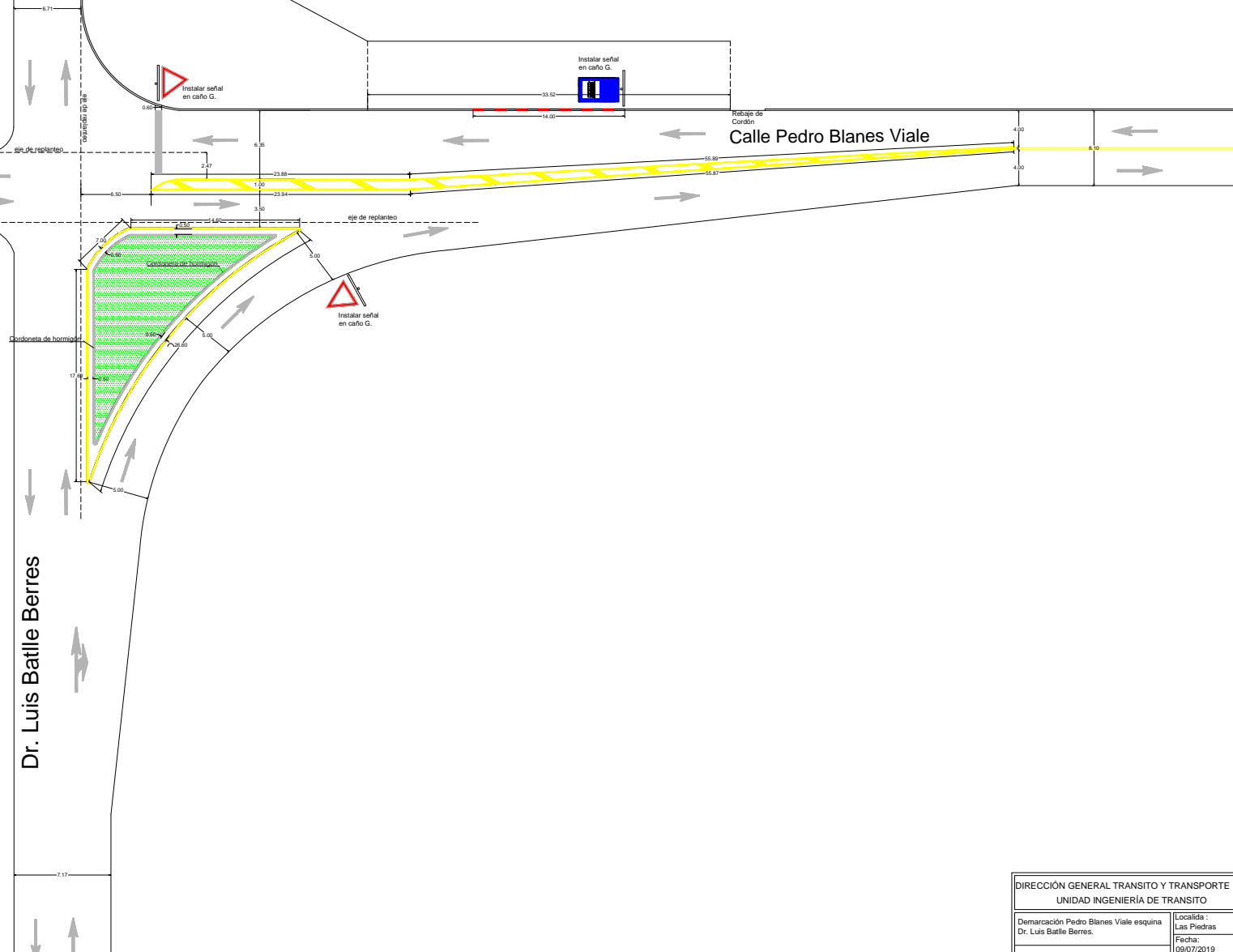

| | |
|--|----------------------------|
| DIRECCIÓN GENERAL TRANSITO Y TRANSPORTE | |
| UNIDAD INGENIERÍA DE TRANSITO | |
| Demarcación Pedro Blanes Viale esquina Dr. Luis Batlle Berres. | Localidad : Las Piedras |
| N° Expediente: | Fecha: 09/07/2019 |
| | Dibujó: Pedro Martínez |